АО «БЭСК»

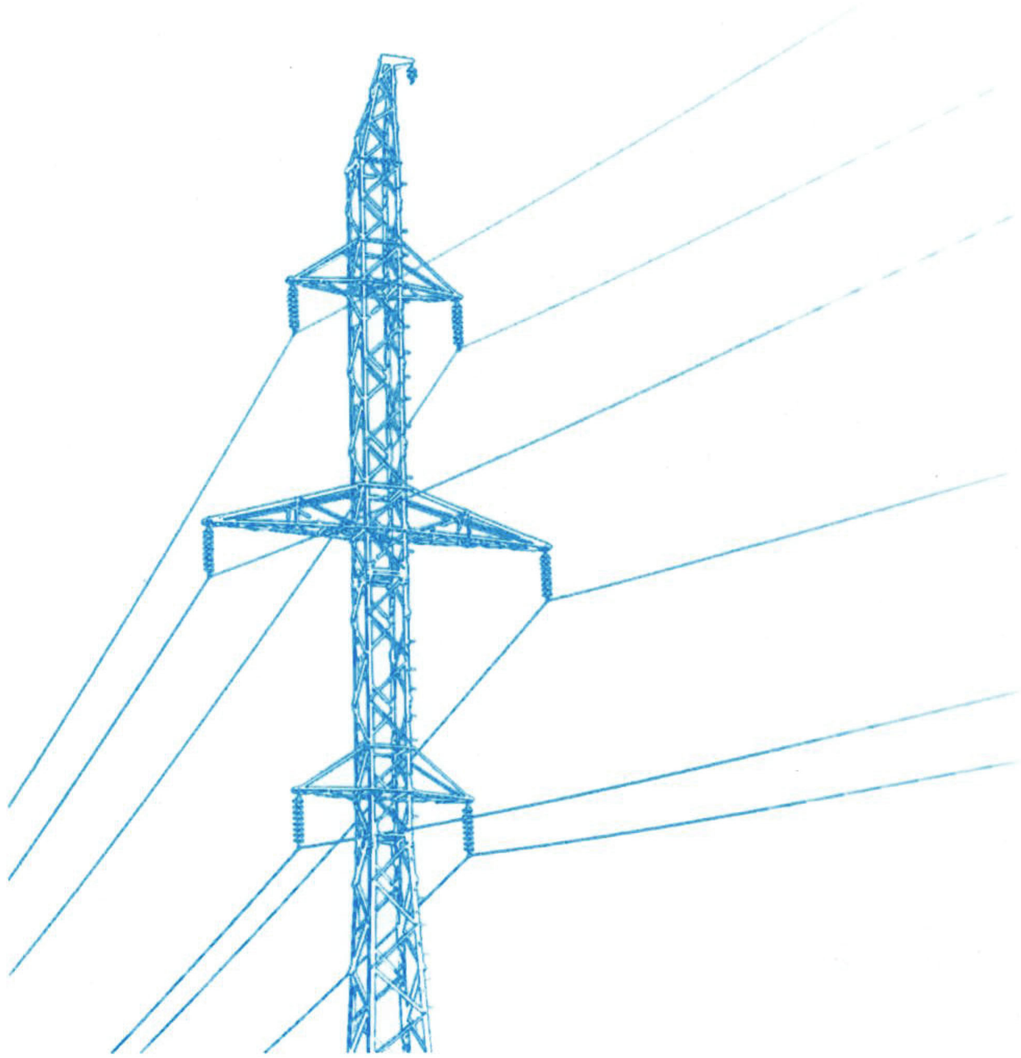

Дорогие коллеги!
Уважаемый Федор Юрьевич!

От имени коллектива Башкирской электросетевой компании поздравляю вас со 100-летним юбилеем оперативно-диспетчерского управления в российской электроэнергетике!

Ваша вековая история – это большой путь становления и развития от первого диспетчерского подразделения, управлявшего электростанциями московского энергоузла, до высокотехнологичного центра, обеспечивающего эффективную работу всего электроэнергетического комплекса страны. За всем этим стоит результат огромного труда, ответственности и профессионализма как ветеранов, стоящих у истоков зарождения оперативно-диспетчерского управления, так и современных специалистов, которые продолжают наращивать эмпирический и интеллектуальный потенциал компании. Сегодня Системный оператор по праву является одним из флагманов инновационного прогресса в энергетике.

Деятельность группы компаний АО «БЭСК» невозможно представить без тесного взаимодействия с Системным оператором, что позволяет обеспечивать надежное и качественное энергоснабжение Республики Башкортостан. Если сетевые предприятия образно называют артериями энергосистемы, то оперативно-диспетчерское управление – это мозг энергетики, который выполняет высшие функции - принятие решений, координацию, управление. Благодаря оперативно-диспетчерскому управлению Единая энергосистема страны работает безукоризненно и слова благодарности миллионов россиян за надежное энергоснабжение, за свет и тепло в их домах надо адресовать прежде всего Системному оператору.

Поздравляя вас с круглой датой, желаю всем работникам АО «СО ЕЭС» доброго здоровья, благополучия и новых профессиональных достижений на благо отечественной энергосистемы!

С уважением,

Председатель Правления -
Генеральный директор АО «БЭСК» ***С.В. Гурин***

Уфа - 2021